Teréz anya Családi Bölcsőde

Bemutatkozás

BÖLCSŐDÉNKRŐL

BÖLCSŐDÉNKRŐL

Bölcsődénk a Kaluttai SzentTeréz templom közösségi házában működik. A gyermekeket három kis létszámú (5-7 fős) csoportban látjuk el.

A bölcsőde épületének megközelítése

A bölcsőde épületének megközelítése

Címünk:

6726, Szeged, Fő fasor 101

A bölcsőde épületének megközelítése

Hozzánk a Radnóti utca felőli kapun át vezet az út, majd jobbra, a biciklitároló felől közelíthetik meg az általunk használt bejáratot.

Virtuális séta

Virtuális séta

A gyermekeket reggelente az emeleten fogadjuk a csoportszobákban. Napunk jelentős részét itt töltjük, induljunk tehát fel az emeletre virtuális sétánk első lépéseivel!

Virtuális séta

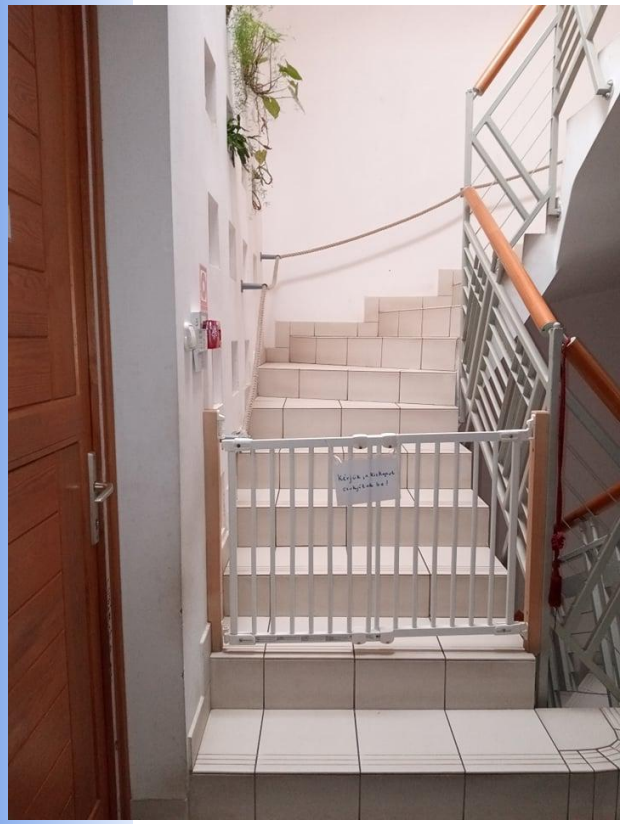

A lépcsőről felérve az **öltözőbe** érkezünk, ahol minden gyermeknek jellel ellátott helye van. Ide tehetitek az a váltóruhát és a váltócipőt. Személyes dolgaitokhoz ajánlott lehet egy kistáska, ami ugyancsak itt kap helyet.

Virtuális séta

Minden más személyes holmitokat a **folyosói szekrények** egyikében fogjuk tárolni.

A jeletekkel ellátott polcra kérünk:

- pelenkát, popsitörlőt, krémet
- időjárásnak megfelelő váltó ruházatot
- ha kell; cumit, alvókát

Virtuális séta

Az emeleti folyosóról nyílik az **iroda** - ahol titeket, szülőket fogadunk a befizetések és a személyes beszélgetések alkalmain.

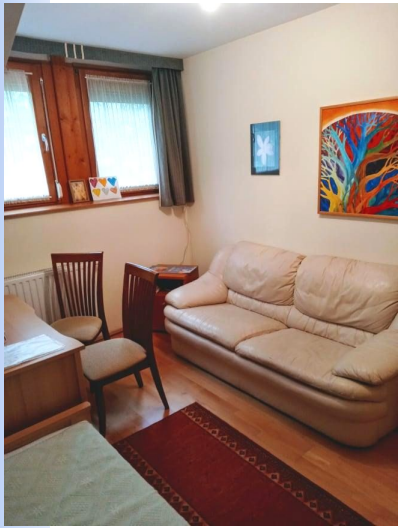

Az iroda mellett található a **mosdó**. Itt gondozzuk a kisgyermekeket.

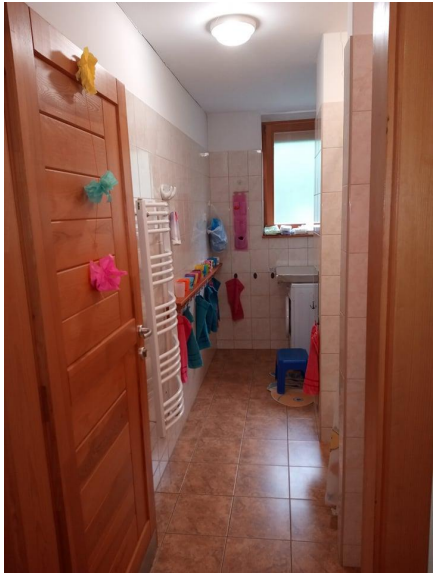

A gyermekeknek külön biztosítunk törölközőket, amiket számukra elérhető magasságban, jellel ellátott fogasokon helyezünk el. Szívesen segítünk a fogmosás szokásának alakításában is. Ha igénylitek, hozzatok fogkefét és fogkrémet is!

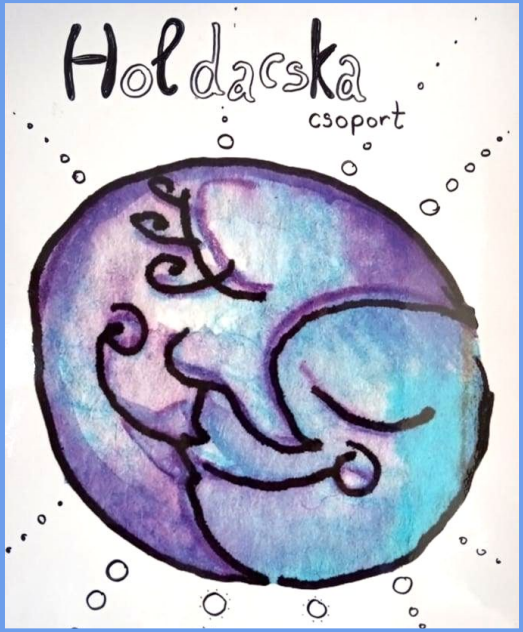

A Holdacska csoport

A Holdacska csoport

Csoportvezető: Resetericsné Sarkadi Krisztina

A Holdacska csoport

Kriszti néni csoportjában, a **Holdacskában** szoktunk mindannyian reggelizni és uzsonnázni.

A Holdacskák itt töltik közös játszós órájukat minden délelőtt. Rajzolnak, festenek tornáznak, vagy mesedélelőttöt tartanak mielőtt az udvarra mennénk játszani.

A Napocska csoport

A Napocska csoport

Csoportvezető: Körmöcziné Pásztor Adrienn

A Napocska csoport

Adri néni csoportszobájában sok hely van. itt igazán jól lehet szaladgálni, főzőcskézni, bebújni a babakuckóba!

Itt szoktunk kéthetente Kerekítő foglalkozást tartani, itt kapnak helyet az ágyacskák a délutáni pihenő alkalmával, és itt tartjuk közös ünnepeinket is.

Közös tevékenységeink

Kerekítőzünk András bácsival.
Ez ám a mulatság!

Közös tevékenységeink

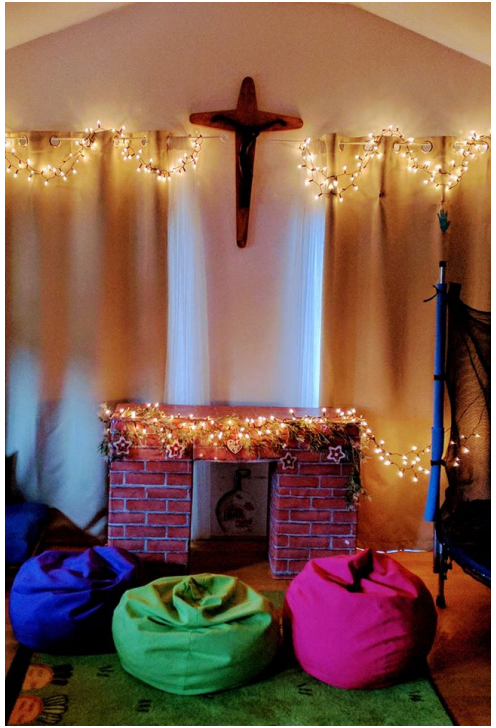

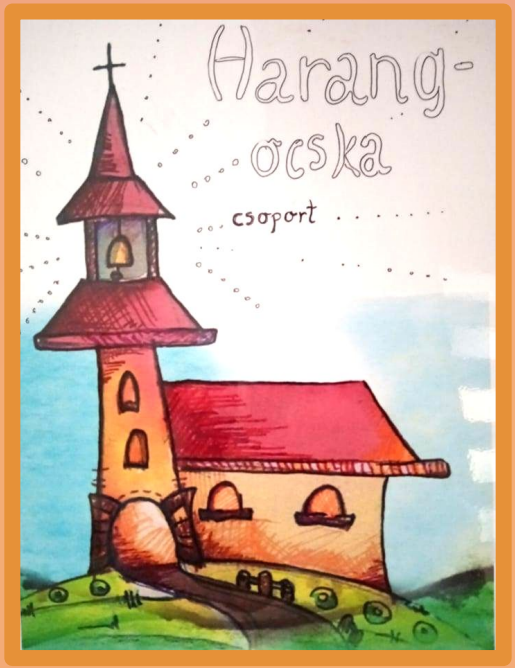

A Harangocska csoport

A Harangocska csoport

Csoportvezető: Gyekiczki Emese

A Harangocska csoport

Mesi néni csoportja a földszinten található. Ide reggeli után jönnek le a Harangocskák játszani, zenélni, bábozni. A tágas szoba remek lehetőséget ad a gyermekek szabad, kreatív játékához.

A délelőtti foglalkozás után az udvarra megyünk mi is a többiekkel játszani! Irány az udvar!

Virtuális séta

A gyermekek harmonikus fejlődéséhez elengedhetetlen a szabad levegőn történő játék és mozgás. Éppen ezért igyekszünk minden nap kimenni az **udvarra**.

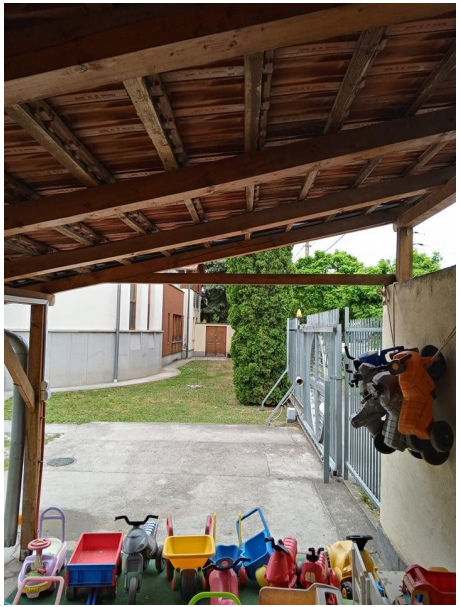

Akik a csoportvezetők munkáját segítik

Szendrényi Marietta
hálózati koordinátor

Kovács Tünde
állandó segítő munkatárs

Papp Bence
állandó segítő munkatárs

Tessényi Viktória
helyettes munkatárs

Kapcsolat

További információért látogassatok el a
http://palantabolcsodek.hu/
weboldalra, vagy keressetek minket facebookon a
https://www.facebook.com/terezanyacsaladibolcsodek
néven!

A beiratkozással és beszoktatással kapcsolatos kérdéseitekkel
bátran fordulhattok hozzánk e-mailen keresztül!
E-mail címünk:
palantahalozat@gmail.com

Személyes konzultációra is van lehetőség, időpont egyeztetéshez a
06 20/ 223 3555
számon tudtok minket elérni.

Köszönjük, hogy velünk tartottatok, reméljük hamarosan személyesen is találkozunk!